

Retrouvez tous les marchés publics et privés parus sur les 12 départements du Grand Ouest sur :
centraledesmarchés.com

Pour faire paraître une annonce légale :
Medialex, tél. 02 99 26 42 00 - Fax 0 820 309 009 (0,12€ la minute)
e-mail : annonces.legales@medialex.fr - Internet : www.medialex.fr

Tarif de référence stipulé dans Art.2 de l'arrêté ministériel du 19 novembre 2021, soit 0,183 € ht le caractère.
Les annonces sont informées que, conformément au décret no 2012-1547 du 28 décembre 2012, les annonces légales portant sur les sociétés et fonds de commerce concernées et publiées dans les journaux d'annonces légales, sont obligatoirement mises en ligne dans une base de données numérique centrale, www.actulegales.fr.

Marchés publics

Procédure adaptée

Commune de Vimartin-sur-Orthe

Construction d'une école communale

PROCÉDURE ADAPTÉE OUVERTE

Travaux
Section 1 : Identification de l'acheteur
Nom complet de l'acheteur : commune de Vimartin-sur-Orthe (53), 53160 Vimartin-sur-Orthe.

Número national d'identification :
Type : SIRET n° 20009479500016
Groupement de commandes : non.

Section 2 : Communication
Moyens d'accès aux documents de la consultation :
Lien vers le profil d'acheteur : https://www.marches-securises.fr

L'intégralité des documents de la consultation se trouve sur le profil d'acheteur : oui.
Utilisation de moyens de communication non communément disponibles : non.

Nom du contact : Isabelle Glinche.
Section 3 : Procédure
Type de procédure : procédure adaptée ouverte.

Conditions de participation :
Capacités techniques et professionnelles : voir article 4 du règlement de la consultation.

Technique d'achat : sans objet.
Date et heure limite de réception des plis : vendredi 13 janvier 2023 - 12 h 00.

Présentation des offres par catalogue électronique : interdite.
Réduction du nombre de candidats : non.

Possibilité d'attribution sans négociation : oui.
L'acheteur exige la présentation de variantes : non.

Section 4 : Identification du marché
Intitulé du marché : construction d'une école communale à Vimartin-sur-Orthe (53).

Classification CPV : 45214200.
Type de marché : travaux.

Description succincte du marché : construction d'une école communale à Vimartin-sur-Orthe (53).

Lieu principal d'exécution : Vimartin-sur-Orthe (commune déléguée de Saint-Pierre-sur-Orthe).

Durée du marché (en mois) : 13.
La consultation comporte des tranches : non.

Le présent avis est une réservation de tout ou partie du marché : non.
Marché alléti : oui.

Section 5 : Informations sur les lots
Lot 01 : terrassement, VRD.

Classification CPV : 45125000.
Lieu d'exécution du lot : Vimartin-sur-Orthe.

Lot 02 : gros œuvre.

Classification CPV : 45223220.
Lieu d'exécution du lot : Vimartin-sur-Orthe.

Lot 03 : charpente bois.

Classification CPV : 45261100.
Lieu d'exécution du lot : Vimartin-sur-Orthe.

Lot 04 : couverture, bardage bac acier.

Classification CPV : 45261210.
Lieu d'exécution du lot : Vimartin-sur-Orthe.

Lot 05 : menuiseries extérieures bois-alu.

Classification CPV : 45421000.
Lieu d'exécution du lot : Vimartin-sur-Orthe.

Lot 06 : menuiseries intérieures, agencement.

Classification CPV : 45421000.
Lieu d'exécution du lot : Vimartin-sur-Orthe.

Lot 07 : cloisons sèches, isolation.

Classification CPV : 45421141.
Lieu d'exécution du lot : Vimartin-sur-Orthe.

Lot 08 : faux-plafonds.

Classification CPV : 45421146.
Lieu d'exécution du lot : Vimartin-sur-Orthe.

Lot 09 : revêtements de sol, chape.

Classification CPV : 45432000.
Lieu d'exécution du lot : Vimartin-sur-Orthe.

Lot 10 : peinture, nettoyage.

Classification CPV : 45442100.
Lieu d'exécution du lot : Vimartin-sur-Orthe.

Lot 11 : mobilier.

Classification CPV : 39160000.
Lieu d'exécution du lot : Vimartin-sur-Orthe.

Lot 12 : chauffage, ventilation, plomberie sanitaire.

Classification CPV : 45331000.
Lieu d'exécution du lot : Vimartin-sur-Orthe.

Lot 13 : électricité CFO-CFA.

Classification CPV : 45311000.
Lieu d'exécution du lot : Vimartin-sur-Orthe.

Section 6 : Informations complémentaires
Visite obligatoire : non.

Date d'envoi du présent avis : 1er décembre 2022.

Avis d'attribution

marchés publics et privés

Sem Energie Mayenne

Accord-cadre pluri-attributaire

Réalisation de centrales photovoltaïques sur toiture

AVIS D'ATTRIBUTION

Pouvoir adjudicateur : SEM Énergie Mayenne (53), Christophe Lemarie, Parc Technopolis, rue Louis-de-Broglie, 53810 Changé, France. Tél. +33 7 56 06 09 32. E-mail : charly.querin@te53.fr

Principale(s) activité(s) du pouvoir adjudicateur :
Description du marché :

Objet du marché : accord-cadre pluri-attributaire. Réalisation de centrales photovoltaïques sur toiture.

Classification CPV (vocabulaire commun pour les marchés publics) : 09331200.

Lieu d'exécution : Mayenne (53).

Caractéristiques principales :
Type de marché : travaux ; exécution.

Type de procédure : procédure adaptée.
Informations sur l'attribution du marché :

Critères d'attribution retenus : offre économiquement la plus avantageuse appréciée en fonction des critères énoncés dans le cahier des charges (règlement de la consultation, lettre d'invitation ou document descriptif).

Attribution :
Date d'attribution du marché : 1er novembre 2022.

Nombre total d'offres reçues : 3.
Nom et adresse de l'opérateur économique auquel le marché a été attribué : SARL Objectif Énergies, 12, allée de la Haute-Gasnaias, 35500 Vitré, France.

Informations sur le montant du marché :
Montant (HT) : indéfini.

Informations sur la sous-traitance : pas de sous-traitance.
Autres renseignements :

Cet accord-cadre pluri-attributaire est attribué à 3 titulaires :
SAS Émeraude Solaire, 15, rue de Saint-Coullan, 35540 Miniac-Morvan, France,
SARL Objectif Énergies, 12, allée de la Haute-Gasnaias, 35500 Vitré, France,
Sunvie SAS, 2 A, rue de Danton, 92120 Montrouge, France.

Date d'envoi du présent avis : 2 décembre 2022.

A NOS ANNONCEURS

Nous remercions nos annonceurs de bien vouloir répondre, même par la négative, aux lettres qui leur parviennent de nos lecteurs, surtout si celles-ci comportent un timbre pour la réponse

Le journal peut intégrer, de façon totale ou partielle, sur la zone d'édition, le(s) supplément(s) suivant(s) : Nouveaux Seniors n°4 ; Consommation - Noël.

Adjudications immobilières

VENTE PAR ADJUDICATION MAISON LANDIVY

Le vendredi 16 décembre 2022 à 10 h 00

Il sera procédé à la mise en vente d'une maison, en la mairie de Landivy (53190), 2, rue de Normandie, par Me Dominique Guetny-Le Sommer notaire à Mayenne (53100) commise à cet effet par jugement rendu par le tribunal judiciaire de Laval le 7 mars 2022.

Elle est située à LANDIVY (53190) 9, La Roirie

Et comprend, - au rez-de-chaussée : séjour, cuisine/salle à manger, chambre double, salle de douche, buanderie, WC, - et à l'étage : deux chambres doubles, salle de bains.

Dépendances : atelier avec garde-manger, hangar, jardin, puits. Le tout cadastré section C 110 pour 14 a 55 ca, C 118 pour 3 a 88 ca, C 119 pour 5 a 97 ca.

Mise à prix : cent trente-cinq mille euros (135 000 euros) Visites des lieux : sur RDV en contactant l'office.

Forfait sur frais : les enchérisseurs devront impérativement déposer par virement bancaire sur le compte de l'office notarial la somme de 15 000 euros avant le jeudi 15 décembre 2022, 14 h 00, représentant : - un acompte sur le prix de 13 500 euros, - et une partie du forfait sur frais de 1 500 euros.

Le cahier des charges est déposé en l'office notarial de Me Dominique Guetny-Le Sommer, où chacun peut en prendre connaissance sans frais.

Pour insertion Le Notaire.

Avis administratifs

Vie des sociétés

Logos for Nantes Métropole (Projet de construction d'un pôle d'écologie urbaine), May-Aveyron (Société civile immobilière), and Avis (Nantes Métropole projette la construction d'un pôle d'écologie urbaine).

Nantes Métropole projette la construction d'un pôle d'écologie urbaine, en entrée est de Nantes, sur le lieu-dit de la Prairie de Mauves. Ce projet se veut être une réponse structurante et cohérente de la métropole aux enjeux d'évaluation du service public (déchets, eau, énergie) dans un contexte réglementaire en évolution et avec une forte augmentation démographique. Il comprend :

- la reconstruction du Centre technique de valorisation des déchets (actuellement CTVD Alcea) et son extension à 270 000 tonnes/an de façon à pouvoir accueillir, en plus des ordures ménagères de Nantes Métropole, tout ou partie des déchets ménagers résiduels de 7 collectivités alentours (Redon Agglomération, la communauté d'agglomération de la presqu'île de Guérande-Atlantique (Cap Atlantique), la communauté de communes du pays d'Ancenis (COMPA), le syndicat mixte Centre Nord Atlantique (SMCNA), le syndicat mixte regroupant l'agglomération du Choletais, Mauges communauté, Clisson, Sèvre et Maine Agglo et la communauté de communes Sèvre et Loire (Valor3E), Grandlieu communal et le syndicat mixte départemental d'études et de traitement des DM de la Vendée (Trivalis), une partie des boues des stations d'épuration de Nantes Métropole et 30 000 tonnes de déchets tiers dont 6 000 tonnes de déchets d'activité de soins à risques infectieux, - la réhabilitation et extension de la déchetterie de Nantes, pour développer les filières de tri et favoriser la valorisation matière, - la construction d'une plateforme pour valoriser localement les biodéchets provenant des apports de déchets verts des habitants de Nantes Métropole en déchetteries et les déchets alimentaires pour lesquels une collecte séparée est en cours de développement sur la Métropole, ce qui contribuera à réduire les ordures ménagères résiduelles. - la construction d'une station d'épuration de 100 000 équivalent habitants à l'horizon 2035 et extension à 150 000 équivalent habitants en 2050 dont l'objectif est de déconnecter une partie importante du système d'assainissement de la station d'épuration de Tougas, prolongeant la durée de vie de ladite station et soulageant le réseau unitaire historique du centre ville. Cette station répond ainsi à l'enjeu de protection des milieux naturels et permet d'adapter la capacité épuratoire du système d'assainissement Nord Loire aux besoins futurs. Ce projet d'écologie urbaine tire sa force des synergies développées entre les différents équipements publics projetés, notamment la valorisation énergétique des boues de station d'épuration sur le CTVD. Il constitue par ailleurs l'opportunité de valoriser le site de l'ancienne décharge de la Prairie de Mauves (Nantes), en premier lieu à travers la démarche de réhabilitation préalable à tout projet de reconversion du site. À noter que le projet s'inscrit notamment dans le cadre du Plan national de gestion des déchets publié par l'État en octobre 2019 et dans le cadre des Plans régionaux de prévention et de gestion des déchets dont celui des Pays de la Loire publié également en octobre 2019. Dans le cadre de ce projet, Nantes Métropole saisit la Commission nationale du débat public en vue d'une concertation qui devrait se dérouler au printemps 2023. Un dossier de présentation du projet est en cours d'élaboration et sera consultable par le public dans des modalités qui lui seront précisées avant la concertation.

MODIFICATIONS

Le 25 novembre 2022, les associés ont décidé à l'unanimité de transférer le siège social du 1, rue du Castel, Ruffeyre, 12390 Mayran au 23, chemin de La Locherie, 53200 Château-Gontier-sur-Mayenne à compter de ce jour et de modifier en conséquence l'article 4 des statuts.

En conséquence, la société qui est immatriculée au RCS de Rodéz sous le numéro 909 634 248 fera l'objet d'une nouvelle immatriculation au RCS de Laval. La société, constituée pour 99 années à compter du 19 janvier 2022, a pour objet social l'acquisition, l'administration et l'exploitation par bail, location ou autrement d'immeubles bâtis ou non bâtis, et un capital de 1 000 euros composé uniquement d'apports en numéraire.

Séance du lundi 5 décembre 2022

CAC 40

6696,96 points

-0,67 %

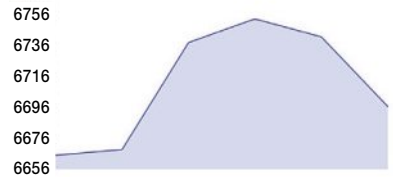

Depuis le 1er du mois -0,62 %
Depuis le 31/12 -6,38 %

SBF 120

Table listing various stock indices like Dow Jones, Nasdaq, Nikkei, Euronext, Dax, etc., with their current values and percentage changes.

Sélection régionale

Table listing regional stock indices like Beneteau, Crcam, Ekinovs, etc., with their current values and percentage changes.

SMIC : 11,07 €/h (1 678,95 €/mois brut pour 35h/s)
RSA : 598,54 € / mois (personne seule)

-0,92 %

-1,34 %

+0,15 %

-0,38 %

-0,56 %

-0,65 %

-2,38 %

Et sur ouest-france.fr/bourse

Le marché de l'or

Table listing gold prices for various countries and currencies like Lingot, Napoléon, Pièces 20 Dollars, etc.

Changess (Fixing BCE)

Table listing exchange rates for various countries and currencies like Etats-Unis USD, Royaume-Uni GBP, Suisse CHF, etc.

Table listing various stock indices and their values, including Rexel, Rothschild & Co*, Safran, Saint-Gobain, etc.

Valeur n'appartenant pas au SBF 120

Table listing regional stock indices like Beneteau, Crcam, Ekinovs, etc., with their current values and percentage changes.

Indice coût de la construction : 1 966 (T2 2022 : + 0,92 %)
Indice de réf. des loyers : 136,27 (T3 2022 : + 3,49 % - an)

Logo for Ouest France and text '1 journal 4 cahiers'.

Logo for Notre-Territoire.com and text 'UN SERVICE 100% GRATUIT', 'NOTRE-TERRITOIRE.COM', 'SOYEZ LE 1ER INFORMÉ DES PROJETS D'AMÉNAGEMENT PRÈS DE CHERZ VOUS OU N'IMPORTE OÙ EN FRANCE!', 'Le site qui rassemble tous les avis d'enquêtes publiques.'

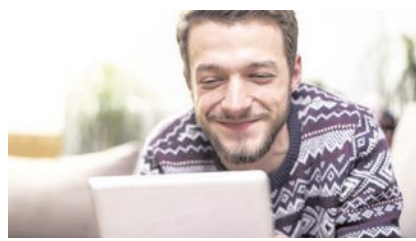

Newsletter L'édition du soir: Chaque soir, l'actualité sous un angle original et insolite. Inscription gratuite sur ouest-france.fr/newsletters.



Bourse : l'actualité des marchés en direct et en continu sur ouest-france.fr/bourse

Toutes les valeurs Les dernières infos Une vidéo actualisée chaque jour



Abonnez-vous au Pack famille (journal + contenus numériques) 32€/mois au lieu de 41€. Déjà abonné ? Gérez votre abonnement en appelant un conseiller du lundi au vendredi de 8h à 18h.

Membres du Conseil de Surveillance: MM. David Guiraud, Président, Michel Camdessus, Vice-Président, Mmes Christine Blanc-Patin, Valérie Cottereau, etc. Fondateur: M. François Desgrées du Loû. Principale associée: SIFA (Société d'investissements et de participations).